

ALLMÄNT
 DEN GEOTEKNISKA UNDERSÖKNINGEN ÄR UTFÖRD UNDER OKTOBER 2015 AV ÅF INFRASTRUCTURE AB PÅ UPDRAG AV NCC THU. FÅLTUNDERSÖKNINGEN OMFATTAR BORRPNKTER NCC1-NCC11. LABORATORIEUNDERSÖKNINGAR ÄR UTFÖRDA AV RAMBÖLL SVERIGE AB.

TIDIGARE UTFÖRDA UNDERSÖKNINGAR HAR ERHÅLLITS AV BESTÄLLARE.

KOORDINATSYSTEM: SWEREF99 12 00
 HÖJDSYSTEM: RH2000

TECKENFÖRKLARING
 SE SGF/BGS BETECKNINGSSYSTEM, www.sgf.se

— — — — — PLANERADE BYGGNADER

TILLHÖRANDE RITNINGAR
 G02 SEKTION A
 G03 SEKTION B
 G04 SEKTION C-D
 G05 SEKTION E-F

REF: \G-modell\plan200.dwg \G-modell\planeradebyggnader.dwg \G-modell\planområde koncept.dwg \G-modell\Grundkarta Valskvarngatan 150921.dwg

LAGER: SBT1

BET	ÄNDRINGEN AVSER	DATUM	SIGN
-----	-----------------	-------	------

ENTREPRENÖR



SILÖ, ERIKSBERG

A	ARKITEKTEN	TEL. NR A
G	GEOTEKNIKER	TEL. NR G
E	ELKONSULTEN	TEL. NR E
V	VENTKONSULTEN	TEL. NR V
W	RÖRKONSULTEN	TEL. NR W
Ö	ÖVRIG KONSULT	TEL. NR Ö

UPPDRAGS NR	RITAD/PRÖVAD AV	UPPDRAGSLEDARE
7178861	EAm/ VBe	VBe
DATUM	ANSVARIG	
2015-11-05	Lars Nilsson	

DETALJPLAN

PLAN	SKALA A1	SKALA A3	NUMMER	BET
	1:200	1:400	G01	

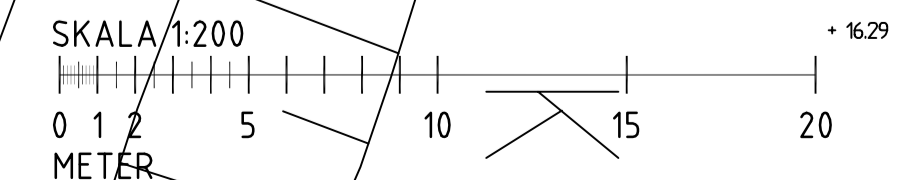

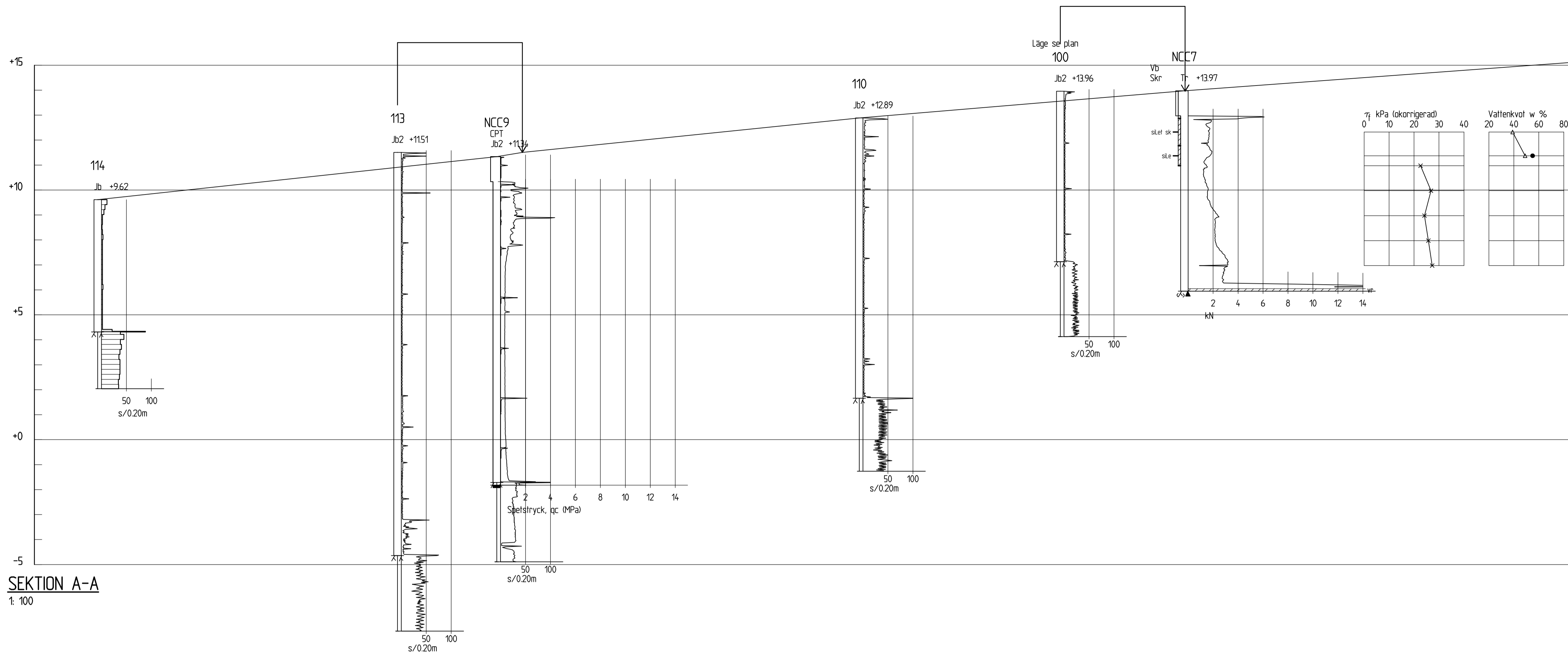

ALLMÄNT
DEN GEOTEKNISKA UNDERSÖKNINGEN ÄR UTFÖRD UNDER OKTOBER 2015 AV ÅF INFRASTRUCTURE AB PÅ UPPDRAG AV NCC THU. FÄLTUNDERSÖKNINGEN OMFATTAR BORRPUNKTER NCC1-NCC11. LABORATORIEUNDERSÖKNINGAR ÄR UTFÖRDA AV RAMBÖLL SVERIGE AB.

TIDIGARE UTFÖRDA UNDERSÖKNINGAR HAR ERHÅLLITS AV BESTÄLLARE.

KOORDINATSYSTEM: SWREF99 12 00
HÖJDSYSTEM: RH2000

TECKENFÖRKLARING
SE SGF/BGS BETECKNINGSSYSTEM, www.sgf.se

TILLHÖRANDE RITNINGAR
G01 PLAN
G03 SEKTION B
G04 SEKTION C-D
G05 SEKTION E-F

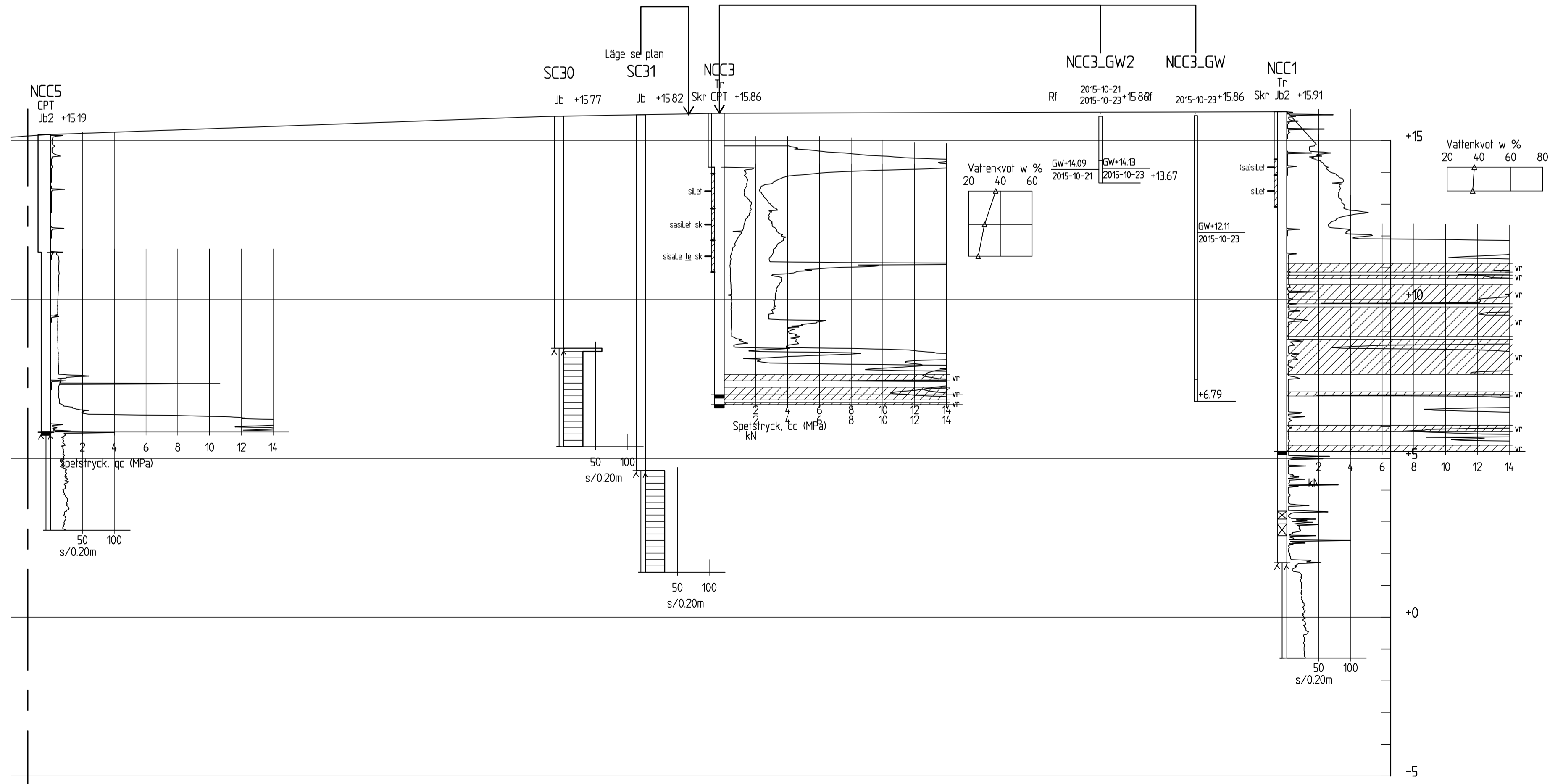

BET	ÄNDRINGEN AVSER	DATUM	SIGN
ENTREPRENÖR			
NCC			
SILÖ, ERIKSBERG			
A	ARKITEKTEN	TEL. NR A	
G	GEOTEKNIKER	TEL. NR G	
E	ELKONSULTEN	TEL. NR E	
V	VENTKONSULTEN	TEL. NR V	
W	RÖRKONSULTEN	TEL. NR W	
Ö	ÖVRIG KONSULT	TEL. NR Ö	
UPPDRAGS NR	7178861	RITAD/PRONSTR AV	EJo/ VBe
DATUM	2015-11-05	ANSVARIG	Lars Nilsson
UPPDRAGSLEDARE VBe			
DETALJPLAN			
SEKTION A-A			
SKALA A1	1:100	SKALA A3	1:200
NUMMER	G02		BET

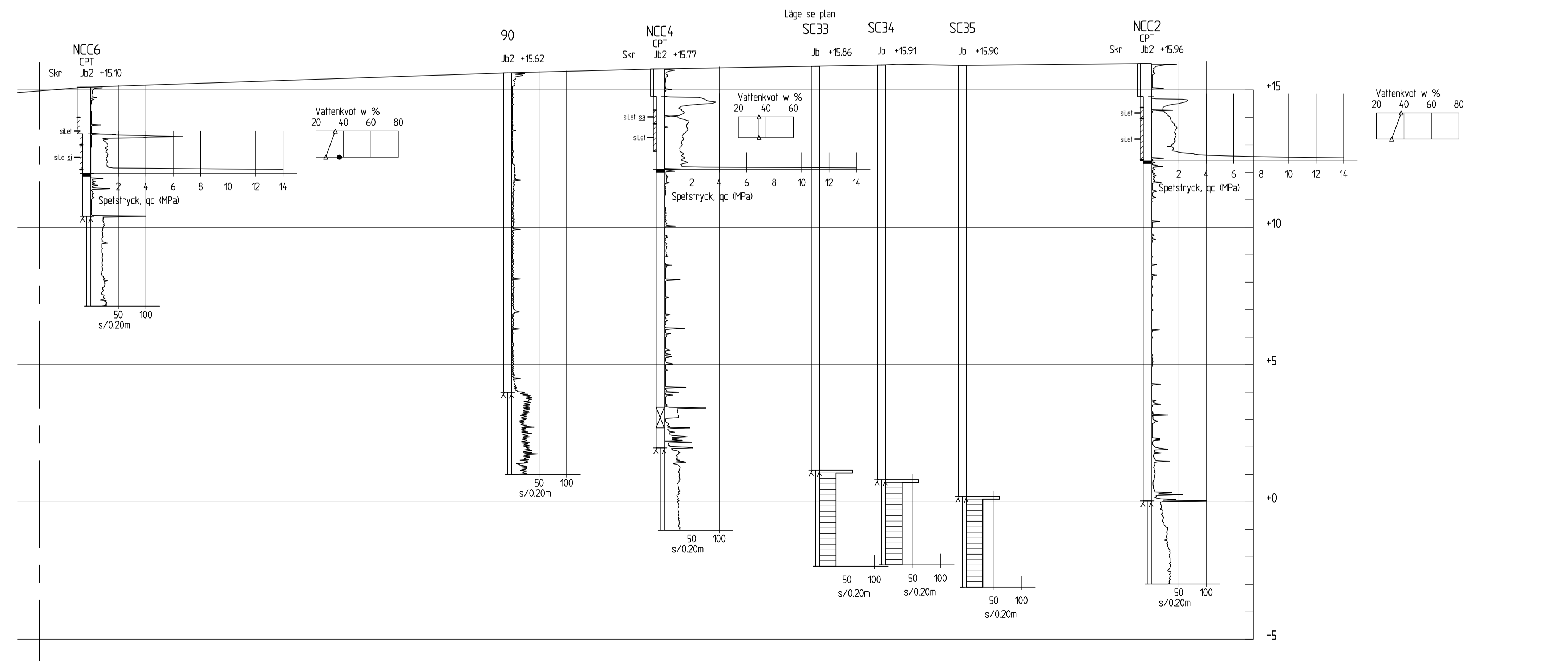
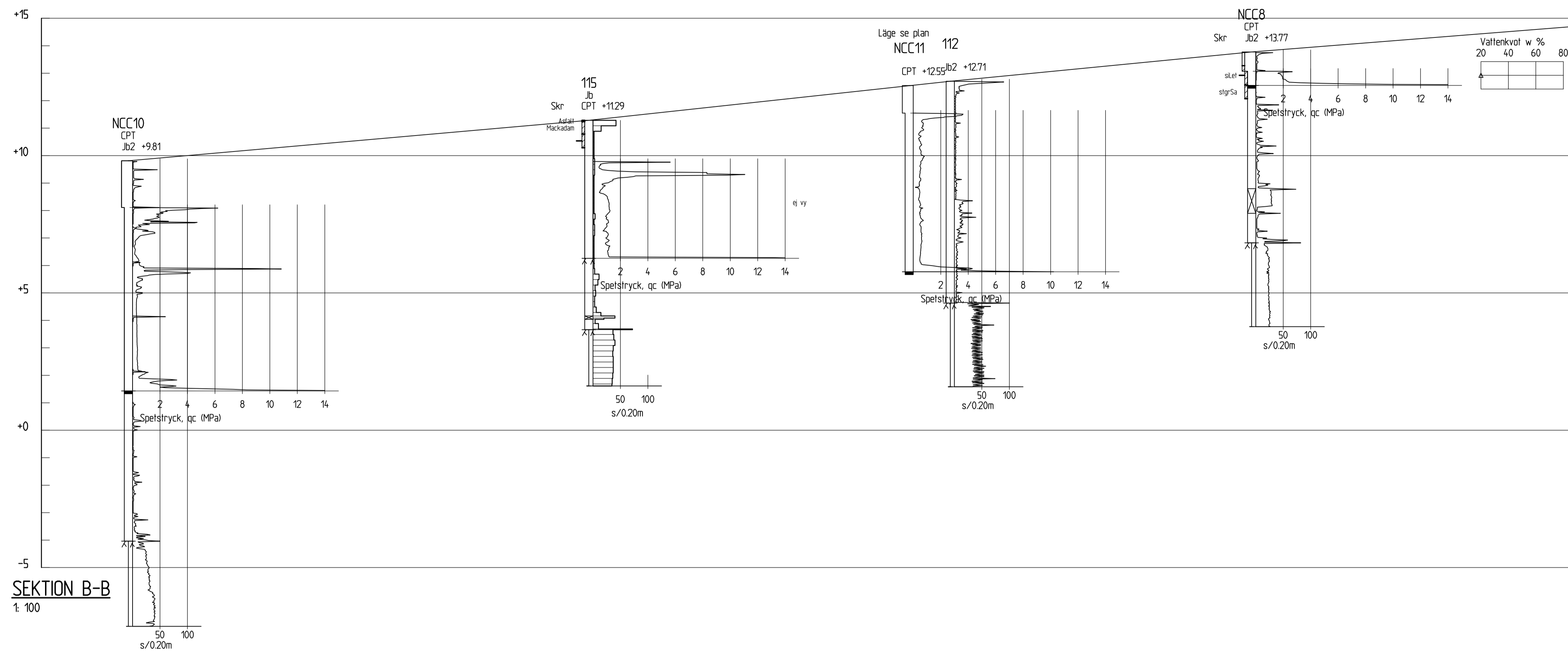

ALLMÄNT
DEN GEOTEKNISKA UNDERSÖKNINGEN ÄR UTFÖRD UNDER OKTOBER 2015 AV ÄF INFRASTRUCTURE AB PÅ UPPDRAG AV NCC THU. FÄLTUNDERSÖKNINGEN OMFATTAR BORRPNKTER NCC1-NCC11. LABORATORIEUNDERSÖKNINGAR ÄR UTFÖRDA AV RAMBÖLL SVERIGE AB.

TIDIGARE UTFÖRDA UNDERSÖKNINGAR HAR ERHÅLLITS AV BESTÄLLARE.

KOORDINATSYSTEM: SWEREF99 12 00
HÖJDSYSTEM: RH2000

TECKENFÖRKLARING
SE SGF/BGS BETECKNINGSSYSTEM, www.sgf.se

TILLHÖRANDE RITNINGAR
G01 PLAN
G02 SEKTION A
G04 SEKTION C-D
G05 SEKTION E-F

BET	ÄNDRINGEN AVSER	DATUM	SIGN
ENTREPRENÖR			
NCC			
SILÖ, ERIKSBERG			
A	ARKITEKTEN	TEL. NR A	
G	GEOTEKNIKER	TEL. NR G	
E	ELKONSULTEN	TEL. NR E	
V	VENTKONSULTEN	TEL. NR V	
W	RÖRKONSULTEN	TEL. NR W	
Ö	ÖVRIG KONSULT	TEL. NR Ö	
UPPDRAGS NR	RITAD/PRONTR AV	UPPDRAGSLEDARE	
7178861	EJo/ VBe	VBe	
DATUM	ANSVARIG		
2015-11-05	Lars Nilsson		
DETALJPLAN			
SEKTION B-B			
SKALA A1	SKALA A3	NUMMER	BET
1:100	1:200	G03	

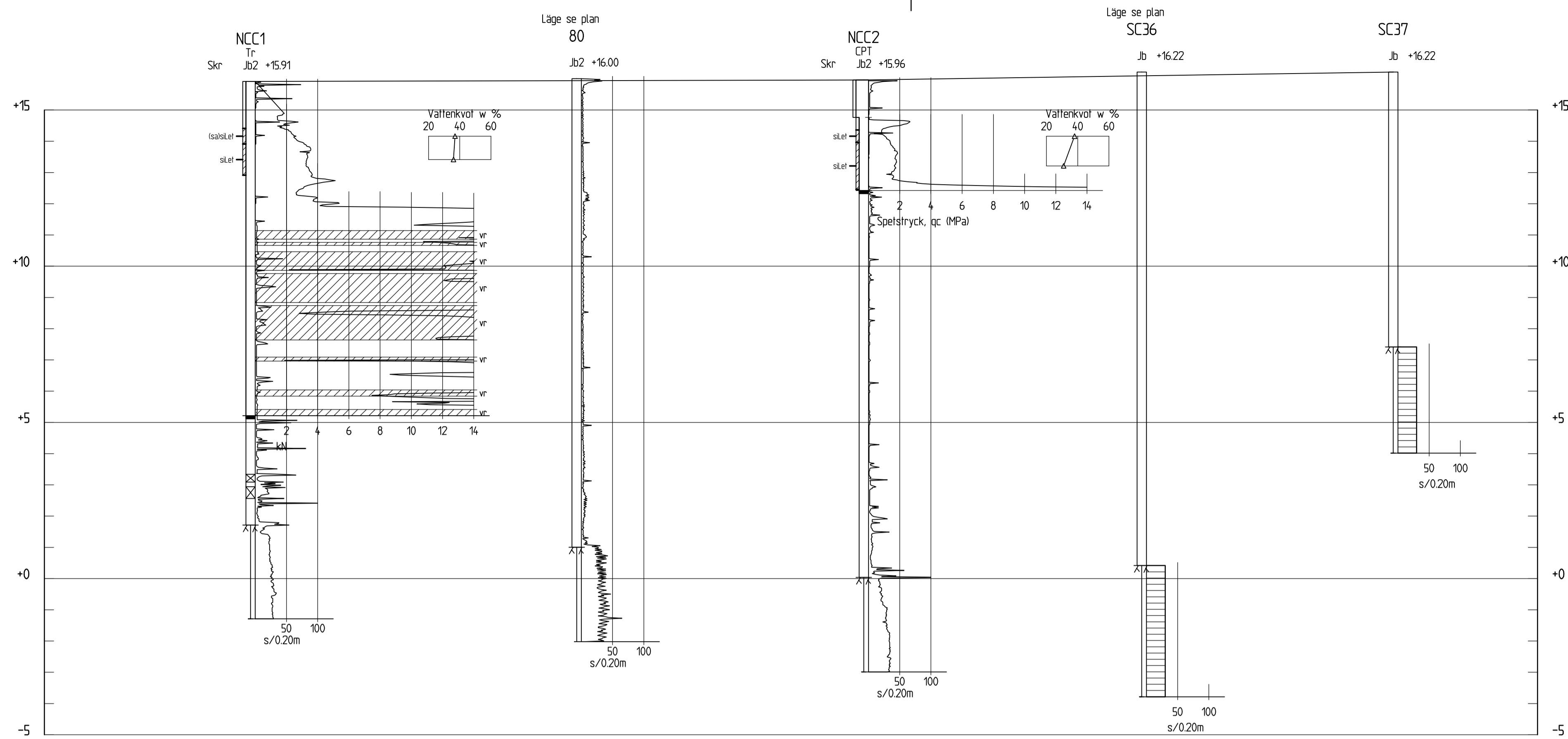

SEKTION C-C
1: 100

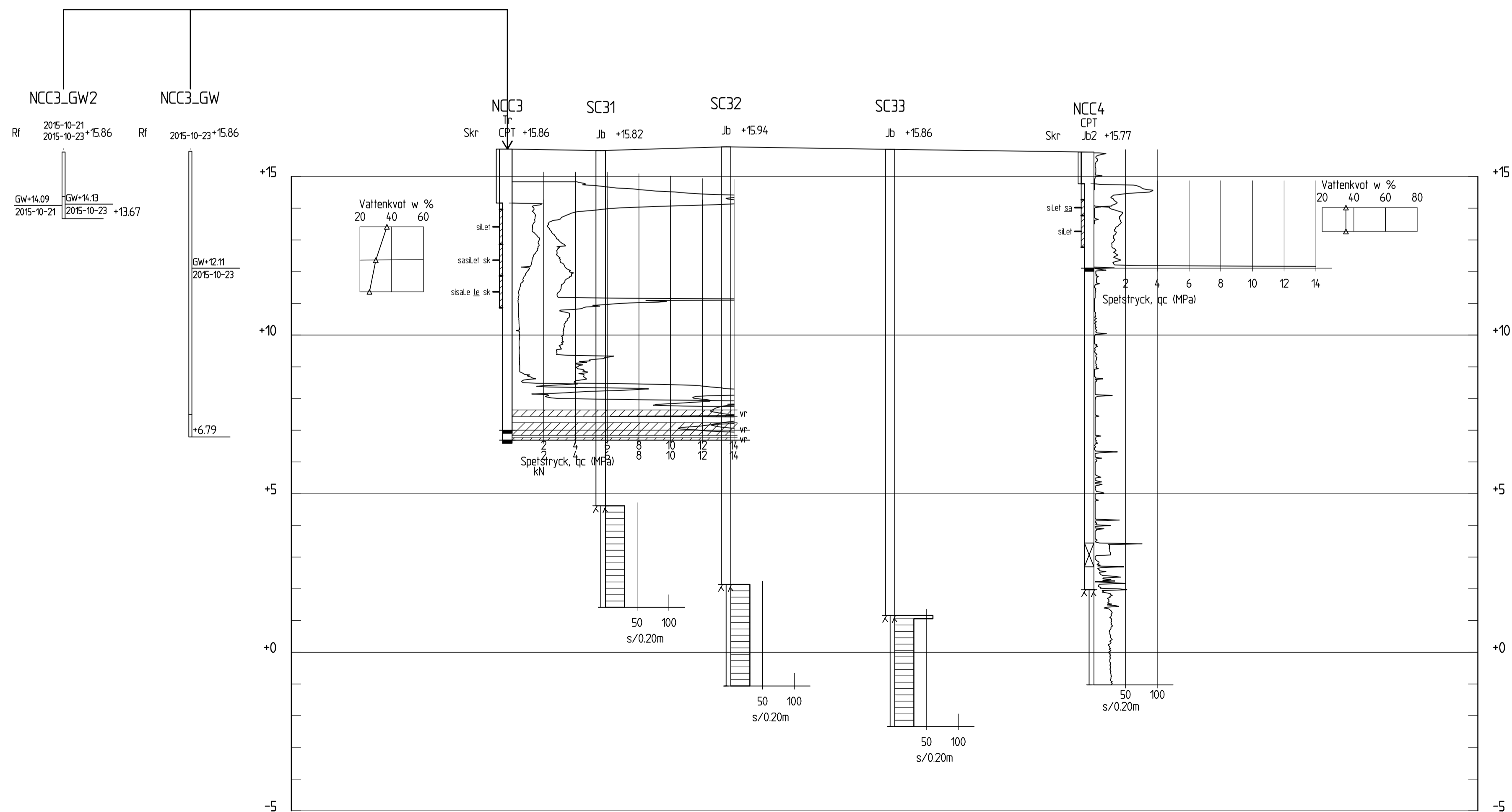

SEKTION D-D
1: 100

ALLMÄNT

DEN GEOTEKNISKA UNDERSÖKNINGEN ÄR UTFÖRD UNDER OKTOBER 2015 AV ÄF INFRASTRUCTURE AB PÅ UPPDRAG AV NCC THU. FÄLTUNDERSÖKNINGEN OMFATTAR BORRPUNKTER NCC1-NCC11. LABORATORIEUNDERSÖKNINGAR ÄR UTFÖRDA AV RAMBÖLL SVERIGE AB.

TIDIGARE UTFÖRDA UNDERSÖKNINGAR HAR ERHÅLLITS AV BESTÄLLARE.

KOORDINATSYSTEM: SWEREF99 12 00
HÖJDSYSTEM: RH2000

TECKENFÖRKLARING
SE SGF/BGS BETECKNINGSSYSTEM,
www.sgf.se

TILLHÖRANDE RITNINGAR

- G01 PLAN
- G02 SEKTION A
- G03 SEKTION B
- G05 SEKTION E-F

BET	ÄNDRINGEN AVSER	DATUM	SIGN
ENTREPRENÖR			
NCC			
SILÖ, ERIKSBERG			
A	ARKITEKTEN	TEL. NR A	
G	GEOTEKNIKER	TEL. NR G	
E	ELKONSULTEN	TEL. NR E	
V	VENTKONSULTEN	TEL. NR V	
W	RÖRKONSULTEN	TEL. NR W	
Ö	ÖVRIG KONSULT	TEL. NR Ö	
UPPDRAG NR	RITAD/PRONSTR AV	UPPDRAGSLEDARE	
7178861	EJo/ VBe	VBe	
DATUM	ANSVARIG		
2015-11-05	Lars Nilsson		
DETALJPLAN			
SEKTION C-C, D-D			
SKALA A1	SKALA A3	NUMMER	BET
1:100	1:200	G04	

ALLMÄNT

DEN GEOTEKNISKA UNDERSÖKNINGEN ÄR UTFÖRD UNDER OKTOBER 2015 AV ÅF INFRASTRUCTURE AB PÅ UPDRAG AV NCC THU. FÄLTUNDERSÖKNINGEN OMFATTAR BORRPUNKTER NCC1-NCC11. LABORATORIEUNDERSÖKNINGAR ÄR UTFÖRDA AV RAMBÖLL SVERIGE AB.

TIDIGARE UTFÖRDA UNDERSÖKNINGAR HAR ERHÅLLITS AV BESTÄLLARE.

KOORDINATSYSTEM: SWREF99 12 00
HÖJDSYSTEM: RH2000

TECKENFÖRKLARING
SE SGF/BGS BETECKNINGSSYSTEM,
www.sgf.se

TILLHÖRANDE RITNINGAR

- G01 PLAN
- G02 SEKTION A
- G03 SEKTION B
- G04 SEKTION C-D

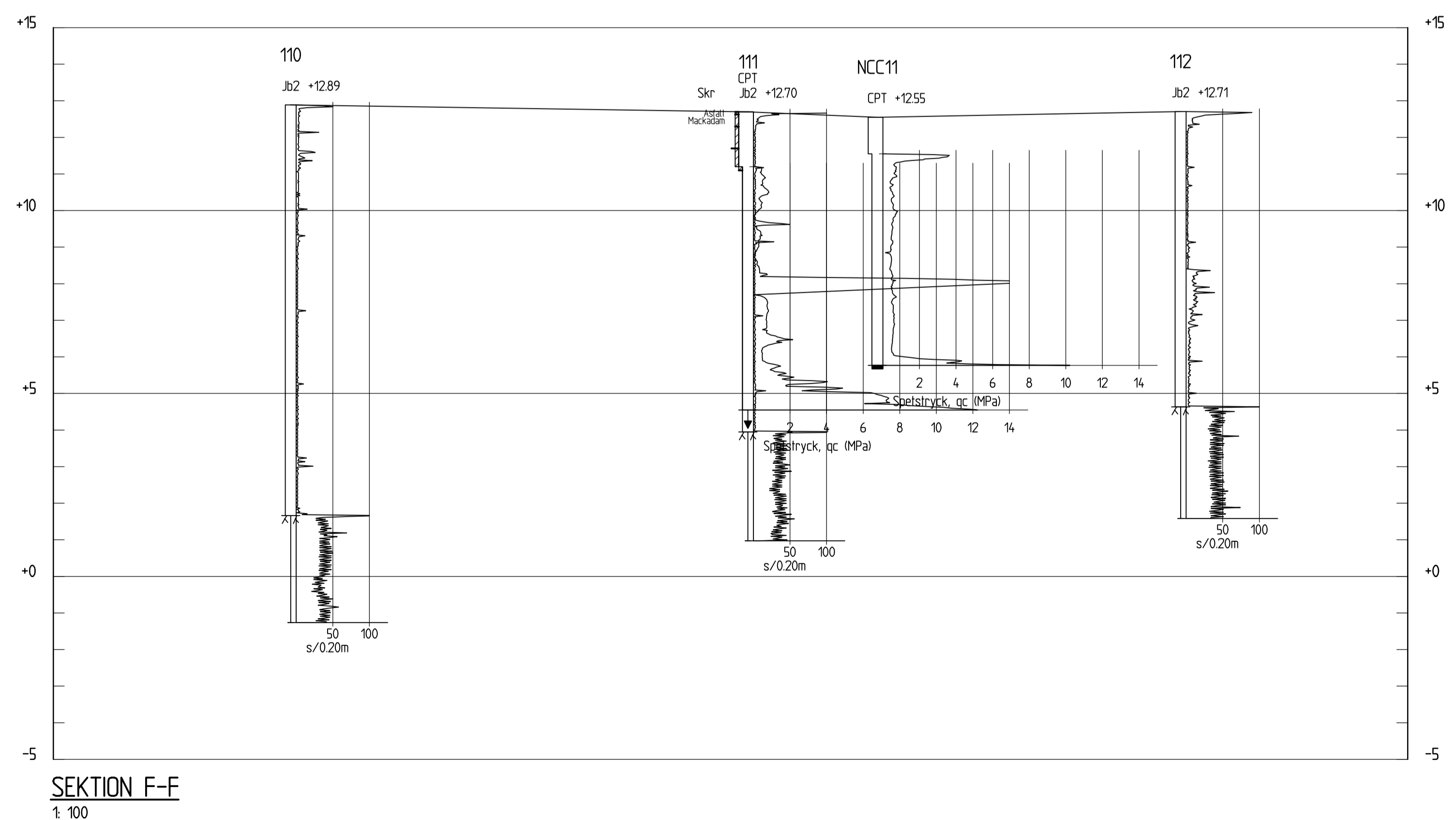
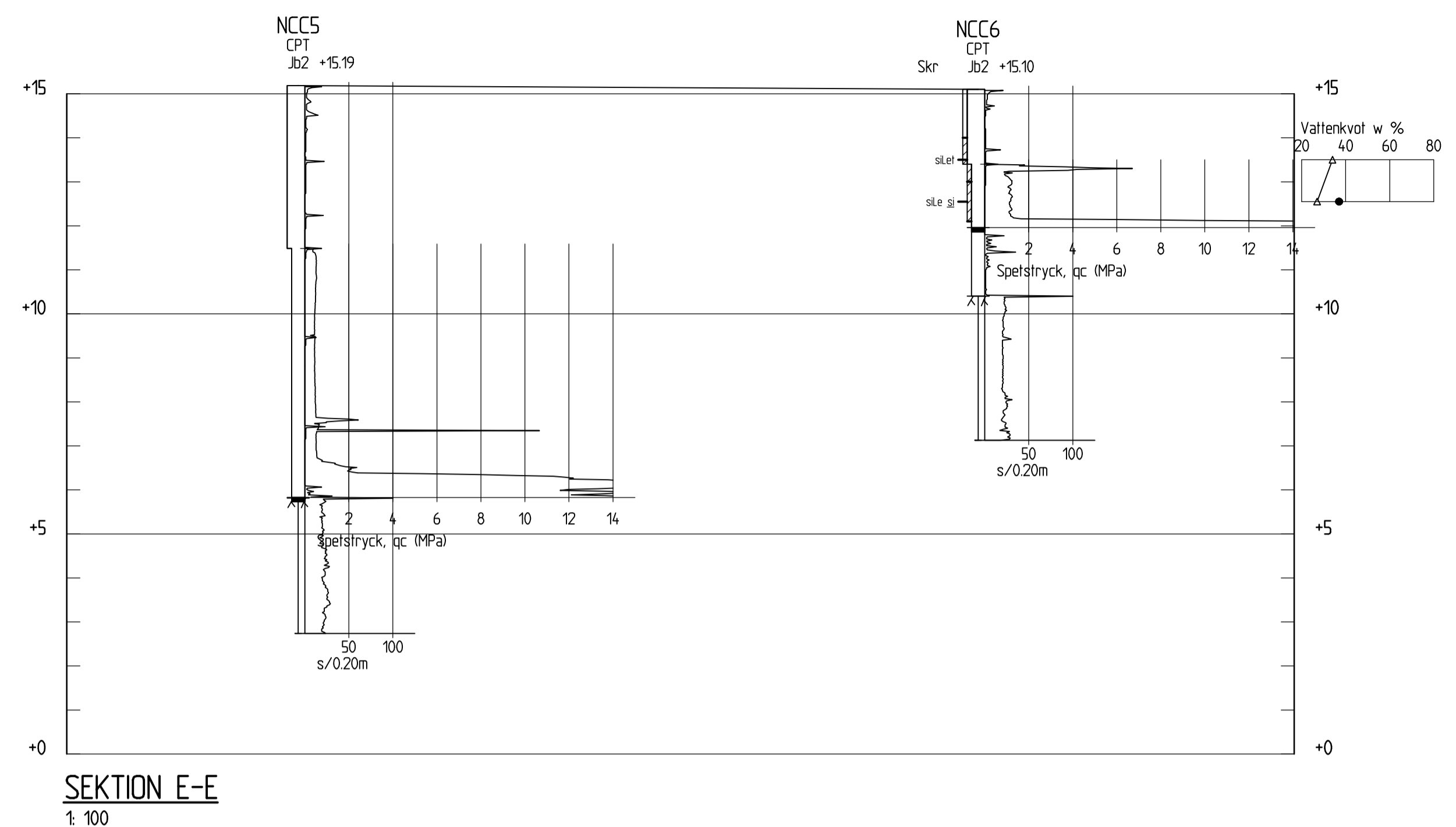

BET	ÄNDRINGEN AVSER	DATUM	SIGN
ENTREPRENÖR			
NCC			
SILO, ERIKSBERG			
A	ARKITEKTEN	TEL. NR A	
G	GEOTEKNIKER	TEL. NR G	
E	ELKONSULTEN	TEL. NR E	
V	VENTKONSULTEN	TEL. NR V	
W	RÖRKONSULTEN	TEL. NR W	
Ö	ÖVRIG KONSULT	TEL. NR Ö	
UPPDRAG NR	RITAD/PRONSTR AV	UPPDRAGSLEDARE	
7178861	EJo/ VBe	VBe	
DATUM	ANSVARIG		
2015-11-05	Lars Nilsson		
DETALJPLAN			
SEKTION E-E, F-F			
SKALA A1	SKALA A3	NUMMER	BET
1:100	1:200	G05	